

SITUAÇÃO GERAL

APROVADO

APRESENTAÇÃO



DADOS GERAIS

NO. LAUDO:	5389975
DATA DE VISTORIA:	17/12/2025 11:45
UNIDADE:	NATAL
PRESTADOR DE SERVIÇO:	SUPER VISAO MANAUS VISTORIA EIRELI
CNPJ:	34996891000108
CLIENTE CONTRATANTE:	AUTOBRAZ CAICÓ NOVOS

DADOS GERAIS DO VEÍCULO

MARCA:	FIAT
MODELO:	TITANO
COR:	CINZA
ANO FABRICAÇÃO:	2024
ANO MODELO:	2025
PLACA:	RQB3A71
RENAVAM:	1425184909
KM:	26292
COMBUSTÍVEL:	DIESEL

RESUMO DE STATUS

OK CHASSI .	ANALISA AS CONDIÇÕES DA GRAVAÇÃO DO CHASSI DO VEÍCULO. ITEM DE IDENTIFICAÇÃO OBRIGATÓRIO.
OK MOTOR .	ANALISA AS CONDIÇÕES DA NUMERAÇÃO IDENTIFICADORA DO MOTOR.
OK CÂMBIO .	ANALISA AS CONDIÇÕES DA NUMERAÇÃO IDENTIFICADORA DO CÂMBIO, QUANDO PRESENTE E VISÍVEL.
OK ETA'S	ANALISA AS ETIQUETAS DE IDENTIFICAÇÃO AUTODESTRUTÍVEIS, QUANDO EXISTENTES E OBRIGATÓRIAS.
OK PLACAS	VERIFICA AS CONDIÇÕES DAS PLACAS IDENTIFICADORAS DIANTEIRA E TRASEIRA.
OK VIDROS	ANALISA A GRAVAÇÃO DA PORÇÃO VIS DO CHASSI NOS VIDROS QUANDO OBRIGATÓRIOS.
OK ESTRUTURA VEICULAR	ANALISA, NAS PARTES VISÍVEIS, AS CONDIÇÕES DOS PRINCIPAIS PONTOS ESTRUTURAIS DA CARROCERIA, TRAZENDO POSSÍVEIS INDICAÇÕES DE REPAROS.
OK HIST. VEICULAR (CONF. PESQU:	O HISTÓRICO VEICULAR, QUANDO CONTRATADO, TRAZ OS DADOS DISPONÍVEIS NAQUELE MOMENTO DAS PRINCIPAIS BASES INFORMATIVAS.
OK DOCUMENTAÇÃO	VERIFICA SE O VEÍCULO POSSUI ALGUMA MODIFICAÇÃO PASSÍVEL DE ANÁLISE REGULARIZADA NO CRLV.

ACESSÓRIOS E COMPLEMENTOS

- ACESSÓRIOS E EXTRAS

Veículo vistoriado, você despreocupado!



RQB3A71

5389975

WWW.SUPERVISAOCOM



CHASSI 

NO. CHASSI NA BIN:	9VCF4HYVSA816138
NO. CHASSI NO VEÍCULO:	9VCF4HYVSA816138
NO. CHASSI NO DOCUMENTO:	9VCF4HYVSA816138

GRAVAÇÃO DO CHASSI

NUMERAÇÃO IDENTIFICADORA :	DENTRO DOS PADRÕES HABITUAIS DO FABRICANTE
CHAPA SUPORTE :	REGIÃO ÍNTEGRA

MOTOR 

NO. MOTOR NA BIN:	10VRAC4011507
NO. MOTOR NO VEÍCULO:	10VRAC4011507
NO. MOTOR NO DOCUMENTO:	10VRAC4011507

NUMERAÇÃO DO MOTOR

DENTRO DOS PADRÕES HABITUAIS DO FABRICANTE	
--------------------------------------------	--

CÂMBIO 

NO. CÂMBIO NA BIN:	-
NO. CÂMBIO NO VEÍCULO:	-

NUMERAÇÃO DO CÂMBIO

NUMERAÇÃO OBSTRUÍDA (ITEM EXCLUÍDO DO PARECER)	
NÃO POSSUI CADASTRO NA BIN	

ETA'S 
ETIQUETAS DE IDENTIFICAÇÃO

ETA MOTOR :	ETA DENTRO DOS PADRÕES / NUMERAÇÃO COINCIDE COM O CHASSI
ETA BATENTE DA PORTA :	ETA DENTRO DOS PADRÕES / NUMERAÇÃO COINCIDE COM O CHASSI
ETA ASSOALHO :	NÃO OBRIGATÓRIO
PLAQUETA ANO FABRICAÇÃO :	PLAQUETA OK (NACIONAIS E IMPORT. APÓS 1999)

PLACAS 
PLACA DIANTEIRA

PLACA DENTROS DOS PADRÕES	
---------------------------	--

PLACA TRASEIRA

PLACA DENTROS DOS PADRÕES	
---------------------------	--

VIDROS 
CONDIÇÃO DO CHASSI NOS VIDROS.

PARABRISA :	GRAVAÇÃO ORIGINAL / COINCIDE COM O CHASSI
PORTA DIANTE. ESQ. :	GRAVAÇÃO ORIGINAL / COINCIDE COM O CHASSI
PORTA TRAS. ESQ / LAT TRAS. ESQ. :	GRAVAÇÃO ORIGINAL / COINCIDE COM O CHASSI
VIGIA TRASEIRO. :	GRAVAÇÃO ORIGINAL / COINCIDE COM O CHASSI



PORTA TRAS. DIR / LAT TRAS. DIR. :

GRAVAÇÃO ORIGINAL / COINCIDE COM O CHASSI

PORTA DIANTE. DIR. :

GRAVAÇÃO ORIGINAL / COINCIDE COM O CHASSI

ESTRUTURA VEICULAR

• ESTRUTURA VEICULAR - DIANTEIRA

LONGARINA DIAITEI. ESQ. : SEM AVARIAS APARENTES

LONGARINA DIAITEI. DIR. : SEM AVARIAS APARENTES

TORRE DO AMORTECEDOR DIAITEI. ESQ. : SEM AVARIAS APARENTES

TORRE DO AMORTECEDOR DIAITEI. DIR. : SEM AVARIAS APARENTES

PAINEL CORTA FOGO . : SEM AVARIAS APARENTES

PAINEL DIANT. INF./SUP. OU ALMA DO PARACHOQUE: SEM AVARIAS APARENTES

CRASHBOX (PARAFUSADO) . : SEM AVARIAS APARENTES

CRASHBOX/QUADRO DO RADIADOR (SOLDADO) . : SEM AVARIAS APARENTES

PARALAMA INT. DIAITEI. DIR. : SEM AVARIAS APARENTES

PARALAMA INT. DIAITEI. ESQ. : SEM AVARIAS APARENTES

• ESTRUTURA VEICULAR - TRASEIRA

LONGARINA TRASEI. ESQ. : SEM AVARIAS APARENTES

LONGARINA TRASEI. DIR. : SEM AVARIAS APARENTES

CAIXA DE RODA TRASEI. ESQ. : SEM AVARIAS APARENTES

CAIXA DE RODA TRASEI. DIR. : SEM AVARIAS APARENTES

PAINEL TRASEIRO . : SEM AVARIAS APARENTES

CONDIÇÕES DA CAÇAMBA (COMPART. DE CARGA) . : NÃO APLICADO

PAINEL TRAS. DA CABINE (SEPARAÇÃO CAÇAMBA): NÃO APLICADO

• ESTRUTURA VEICULAR - LATERAIS

FOLHA LAT. TRASEI. DIR. : SEM AVARIAS APARENTES

FOLHA LAT. TRASEI. ESQ. : SEM AVARIAS APARENTES

CAIXA DE AR DIREITA . : SEM AVARIAS APARENTES

CAIXA DE AR ESQUERDA . : SEM AVARIAS APARENTES

COLUNA ESQ. (A) . : SEM AVARIAS APARENTES

COLUNA ESQ. (B) . : SEM AVARIAS APARENTES

COLUNA ESQ. (C) . : SEM AVARIAS APARENTES

COLUNA DIR. (A) . : SEM AVARIAS APARENTES

COLUNA DIR. (B) . : SEM AVARIAS APARENTES

COLUNA DIR. (C) . : SEM AVARIAS APARENTES

• ESTRUTURA VEICULAR - OUTROS

ASSOALHO DO MONOBLOCO (HABITÁCULO, ÁREA VISÍVEL) . : SEM AVARIAS APARENTES (ÁREA VISÍVEL)

ASSOALHO DO PORTAMALAS / CAÇAMBA . : SEM AVARIAS APARENTES (ÁREA VISÍVEL)

CAIXA DE ESTEPE(DIVISÃO ASSOALHO DO PORTAMALAS): SEM AVARIAS APARENTES

ALONGAMENTO DE CHASSI (PESADOS) . : NÃO APLICADO

ESTRUTURA DO TETO . : SEM AVARIAS APARENTES (ÁREA VISÍVEL)

FOLHA DO TETO . : SEM AVARIAS APARENTES (ÁREA VISÍVEL)

HIST. VEICULAR (CONF. PESQUISA CONTRATADA):

• HISTÓRICO VEICULAR

NENHUM REGISTRO ENCONTRADO

DOCUMENTAÇÃO

• CRLV/PESQUISA NOVO

NENHUM REGISTRO ENCONTRADO



• **VEÍCULO NOVO**

NENHUM REGISTRO ENCONTRADO

OBSERVAÇÃO 

NADA CONSTA

OBSERVAÇÕES GERAIS 

- A PRESENTE VISTORIA POSSUI CARÁTER INFORMATIVO DE ANÁLISE PARTICULAR DO VEÍCULO VISTORIADO, NÃO SUBSTITUINDO A PERÍCIA OFICIAL DO INSTITUTO DE CRIMINALÍSTICA OU QUALQUER LAUDO OFICIAL DE ORGÃOS COMPETENTES. OS ORGÃOS OFICIAIS POSSUEM FERRAMENTAS PRÓPRIAS DE ANÁLISE, NÃO DISPONÍVEIS PARA EMPRESAS DE VISTORIA;
- A UNIDADE SUPER VISÃO PRESTADORA DE SERVIÇO ABAIXO DESCRITA NÃO SE RESPONSABILIZA POR QUAISQUER MODIFICAÇÕES POSTERIORES A REALIZAÇÃO DA VISTORIA. ESTE DOCUMENTO POSSUI SUA VALIDADE NO EXATO MOMENTO DA VISTORIA;
- OS ITENS ANALISADOS RESPEITAM O ESCOPO DO RESPECTIVO SERVIÇO CONTRATADO, QUE SÃO APENAS OS ITENS INDICADOS NO PRESENTE DOCUMENTO, DENTRO DOS CRITÉRIOS ESTABELECIDOS EM CADA UM DELES, NÃO ABRANGENDO NENHUM ITEM QUE NÃO ESTEJA PRESENTE NESTA VISTORIA;
- O STATUS/RESULTADO FINAL SEGUE O CRITÉRIO DE AVALIAÇÃO DESENVOLVIDO PELA SUPER VISÃO PERÍCIAS E VISTORIAS LTDA, PODENDO ESTE SER ALTERADO SEM PRÉVIA COMUNICAÇÃO (ÚLTIMA ATUALIZAÇÃO 18/11/2023);
- OS ITENS ESTRUTURAIS ANALISADOS CONTEMPLAM AS REGIÕES VISÍVEIS, PASSÍVEIS DE SEREM ANALISADAS SEM DESMONTAGEM DE PEÇAS, INCLUINDO REGIÕES COM KIT GNV, ENGATES, ACABAMENTOS, OU QUALQUER OUTRO ITEM INSTALADO NO MOMENTO DA VISTORIA;
- PARA OS CASOS CITADOS ACIMA, A ANÁLISE DA PEÇA ESTRUTURAL CITADA FICA EXCLUÍDA DO PARECER;
- A SUPER VISÃO DISPONIBILIZA NA ÍNTEGRA OS DADOS FORNECIDOS PELAS EMPRESAS DE PESQUISA, NÃO SE RESPONSABILIZANDO POR INFORMAÇÕES VINDAS DESTES FORNECEDORES POR SE TRATAREM DE BASES DE TERCEIROS;
- CRITÉRIO DE AVALIAÇÃO DAS SEGURADORAS: AS COMPANHIAS DE SEGURO POSSUEM SEUS PRÓPRIOS MÉTODOS E CRITÉRIOS DE AVALIAÇÃO DE RISCO PARA ACEITAÇÃO OU NÃO DA COBERTURA SECURITÁRIA, POR ESSE MOTIVO INFORMAMOS QUE O RESULTADO DESTA VISTORIA, INDEPENDE DA ACEITAÇÃO OU NÃO DA SEGURADORA;
- A SUPER VISÃO NÃO VALIDA A EXISTÊNCIA OU O FUNCIONAMENTO DAS BOLSAS DE AIRBAG NO VEÍCULO;
- MULTAS, DÉBITOS, RESTRIÇÕES FINANCEIRAS COMO GRAVAME OU OUTROS, NÃO FAZEM PARTE DO ESCOPO DA VISTORIA. PARA LEVANTAMENTO DE DÉBITOS DO VEÍCULO, PROCURAR UM PROFISSIONAL ESPECIALIZADO;
- NÃO VERIFICAMOS A PROCEDÊNCIA DA INFORMAÇÃO DE HODOMETRO EM NOSSAS VISTORIAS DEVIDO A INEXISTÊNCIA DE FERRAMENTAS QUE PERMITAM 100% DE ASSERTIVIDADE.



FOTOS

Frente



Traseira



Placa



KM



Compartimento motor



Motor

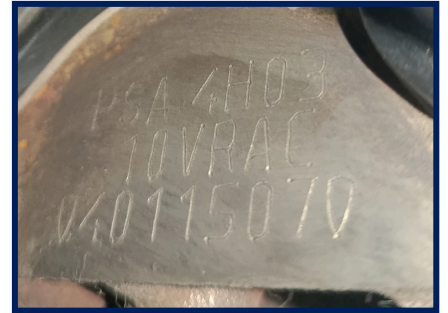

Câmbio



Etiqueta ETA Motor



Chassi



Foto eta coluna



Data Cinto Segurança



Gravação do vidro

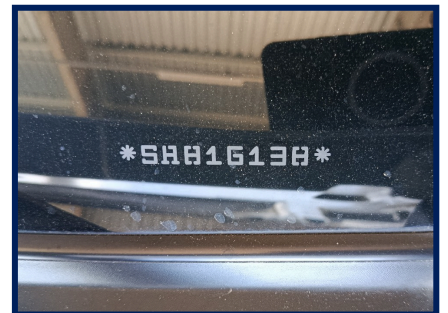

Veículo vistoriado, você despreocupado!



RQB3A71

5389975

WWW.SUPERVISAOCOM



Torre amort diant/direita



Torre amort diant/esquer



Longarina dianti/direita



Longarina dianteira/esquerda



Painel Dianteiro



Caixa De Ar Esq



Assoalho Central

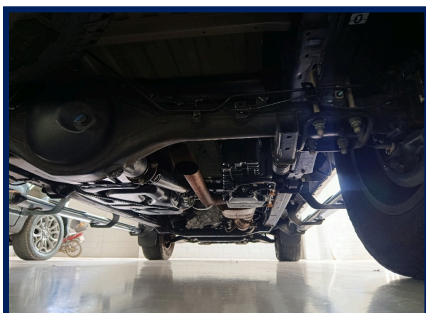

Trilho Coluna Tras. Esq



Longarina traseira/esquerda



Longarina traseira/direita



Junção Assoalho/Painel Tras

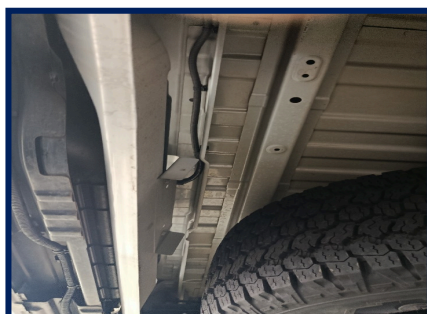

Assoalho Int. Portamalás



Trilho Coluna Tras. Dir



CAIXA DE AR DIR.



Painel geral



Acabamento P.E



Multimídia / Painel Central



Acabamento P.D



Banco Traseiro



Pneus/Rodas Diant. Esq.



Pneus/Rodas Traseiro Esq.



Pneus/Rodas Traseiro Dir.



Pneus/Rodas Diant. Direito



Pneu Estepe

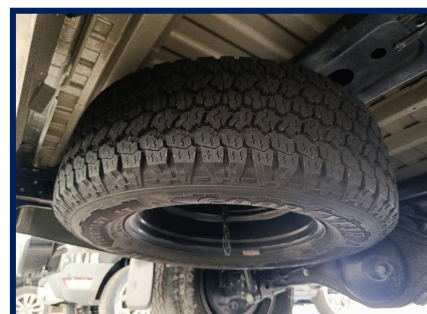

Eu, AUTOBRAZ CAICÓ NOVOS, declaro ter recebido do prestador de serviço: SUPER VISAO MANAUS VISTORIA EIRELI inscrita no CNPJ: 34.996.891/0001-08 e compreendido todas as informações contidas no ato da inspeção do veículo, concordando que quaisquer esclarecimentos futuros sobre as condições do veículo ora vistoriado somente poderão ser solicitados por mim.
Endereço: Avenida Constantino Nery - São Geraldo - TEL: (84) 99195-1288



Documento assinado eletronicamente com fundamento no art. 9º 1º, do decreto nº 8.539, de 8 de outubro de 2015 em 17/12/2025 11:45:28, conforme horário oficial de Brasília, por SUPER VISAO MANAUS VISTORIA EIRELI A autenticação deste documento pode ser conferida no site: <https://www.supervisao.com>

Responsável técnico pelo laudo: LAZARO CARVALHO DE ARAUJO - 003033549
Conferido por: LEVI RENAN SILVA DOS SANTOS - 002742613

Veículo vistoriado, você despreocupado!



RQB3A71

5389975

WWW.SUPERVISAO.COM

